



MINISTÈRE  
DE L'ÉDUCATION NATIONALE,  
DE L'ENSEIGNEMENT SUPÉRIEUR  
ET DE LA RECHERCHE



**UNSS**  
UNION NATIONALE  
DU SPORT SCOLAIRE

# PACKEPS

## ▷ Procédures pour :

- ***importer vos numéros de licences dans les logiciels CollegeEPS et LyceeEPS***
- ***éditer vos dossards...***

Conseillères techniques UNSS et EPS 71

# 1. Importer les numéros de licence

► Il faut **au préalable** avoir constitué les groupes d'activités de l'association sportive. Procéder comme lorsque vous constituer un groupe EPS ou un groupe de section sportive en allant dans le menu Gestion\_Groupes et Cycles\_Créer un groupe\_ Préciser qu'il s'agit d'un groupe AS dans la liste déroulante\_Indiquer le nom de l'enseignant EPS responsable\_Entrer l'activité\_Renseigner la période (année par exemple)\_Attribuer les élèves des différentes classes.

► Onglet **Association sportive** (2<sup>ème</sup> en haut à partir de la gauche)\_ Visualisation par groupe Sélectionner : **tous les groupes d'AS**. Vous pouvez ajouter des élèves si besoin - **Clic sur importation Licences**

The screenshot shows the 'CollegeEPS 2016 (session : 2015-2016) Mode Equipe Pédagogique' application. The main window displays a list of students with columns for Nom, Prenom, Sexe, Cat., Né(e) le, Classe, APSA(s) pratiquée(s), Licencié, and N° Licence. The 'Licencié' column contains checkboxes, some of which are checked. On the right side, there is a vertical sidebar with buttons: 'Configurer AS', 'Projet d'AS', 'Fiche Elève', 'Fiche d'Appel', 'Importation Licences', 'Statistiques', and 'Imprimer la liste'. A red arrow points to the 'Importation Licences' button. The top of the window has a menu bar with 'Général', 'Gestion', 'Administratif', 'Edition', 'Statistiques', 'Outils', and 'Configuration'. Below the menu bar are tabs for 'Elèves', 'AS', and 'EquipeEPS'. There are also several filter checkboxes for 'Licenciés', 'Garçons', 'Benjamins', 'Juniors', 'Non-Licenciés', 'Filles', 'Minimes', 'Seniors', and 'Cadets'. A 'Sélection' dropdown is set to 'Tous les Groupes d'AS'.

Nom	Prenom	Sexe	Cat.	Né(e) le	Classe	APSA(s) pratiquée(s)	Licencié	N° Licence
ALEX	Lorelei	F	MF	20/11/2000	4C	Demi-fond	<input checked="" type="checkbox"/>	
ALLOIN	Maxence	G	MG	31/03/2000	5 A	Demi-fond	<input type="checkbox"/>	
ANDRE	Lou-Ann	F	BF	14/08/2000	5 A	Demi-fond	<input type="checkbox"/>	
AULLOY	Rémy	G	MG	13/11/2000	3A	Demi-fond	<input type="checkbox"/>	
AULLOY	Margaux	F	BF	28/06/2000	6C	Demi-fond	<input type="checkbox"/>	
BACZYK	Léo	G	MG	18/06/2000	4B	Demi-fond	<input type="checkbox"/>	
BADET	Alexandre	G	BG	01/10/2000	5C	Demi-fond	<input type="checkbox"/>	
BADET	Luka	G	BG	01/10/2000	5 A	Demi-fond	<input type="checkbox"/>	
BARNET	Thomas	G	MG	09/05/2000	4B	Demi-fond	<input type="checkbox"/>	
BATHIARD	Thomas	G	MG	26/07/2000	4C	futsal, Demi-fond	<input type="checkbox"/>	
BENZINEB	Adam	G	MG	17/08/2000	3B	Demi-fond, futsal	<input type="checkbox"/>	
BERNARD	Lou	F	BF	18/11/2000	6A	Demi-fond	<input type="checkbox"/>	
BERSON	Hugo	G	BG	11/12/2000	5B	Demi-fond	<input type="checkbox"/>	
BERTRAND	Justine	F	MF	06/09/2000	4B	Demi-fond	<input checked="" type="checkbox"/>	
BESACIER	Félicie	F	BF	13/07/2000	6B	Demi-fond	<input type="checkbox"/>	
BOCHOT	Anthony	G	MG	12/02/2000	3A	Demi-fond	<input type="checkbox"/>	
BOCHOT	Quentin	G	MG	12/12/2000	5C	Demi-fond	<input type="checkbox"/>	
BOHLA	Louison	G	MG	14/03/2000	3C	Demi-fond	<input type="checkbox"/>	
BOLLETOT	Maéva	F	BF	30/05/2000	5C	Demi-fond	<input type="checkbox"/>	
BONNETAIN	Camille	F	MF	06/01/2000	3C	Demi-fond	<input checked="" type="checkbox"/>	
BORDIN	Elisa	F	MF	12/12/2000	5C	Demi-fond	<input type="checkbox"/>	
BOUBKERI	Hemza	G	MG	25/07/2000	6B	Demi-fond	<input type="checkbox"/>	
BOUDINOT	Mathéo	G	MG	22/09/2000	3B	Demi-fond, futsal	<input type="checkbox"/>	
BOUKHALFA	Anis	G	MG	27/01/2000	3C	Demi-fond	<input type="checkbox"/>	
BOULEZ	Manon	F	BF	26/09/2000	5 A	Demi-fond	<input type="checkbox"/>	
BOURE	Théo	G	MG	23/09/2000	4B	Demi-fond	<input type="checkbox"/>	
BOURE	Zoé	F	MF	23/09/2000	4A	Demi-fond	<input checked="" type="checkbox"/>	
BOUTON	Vincent	G	BG	28/01/2000	5 A	Demi-fond	<input type="checkbox"/>	

## Sélectionner Accéder au site UNSS.org

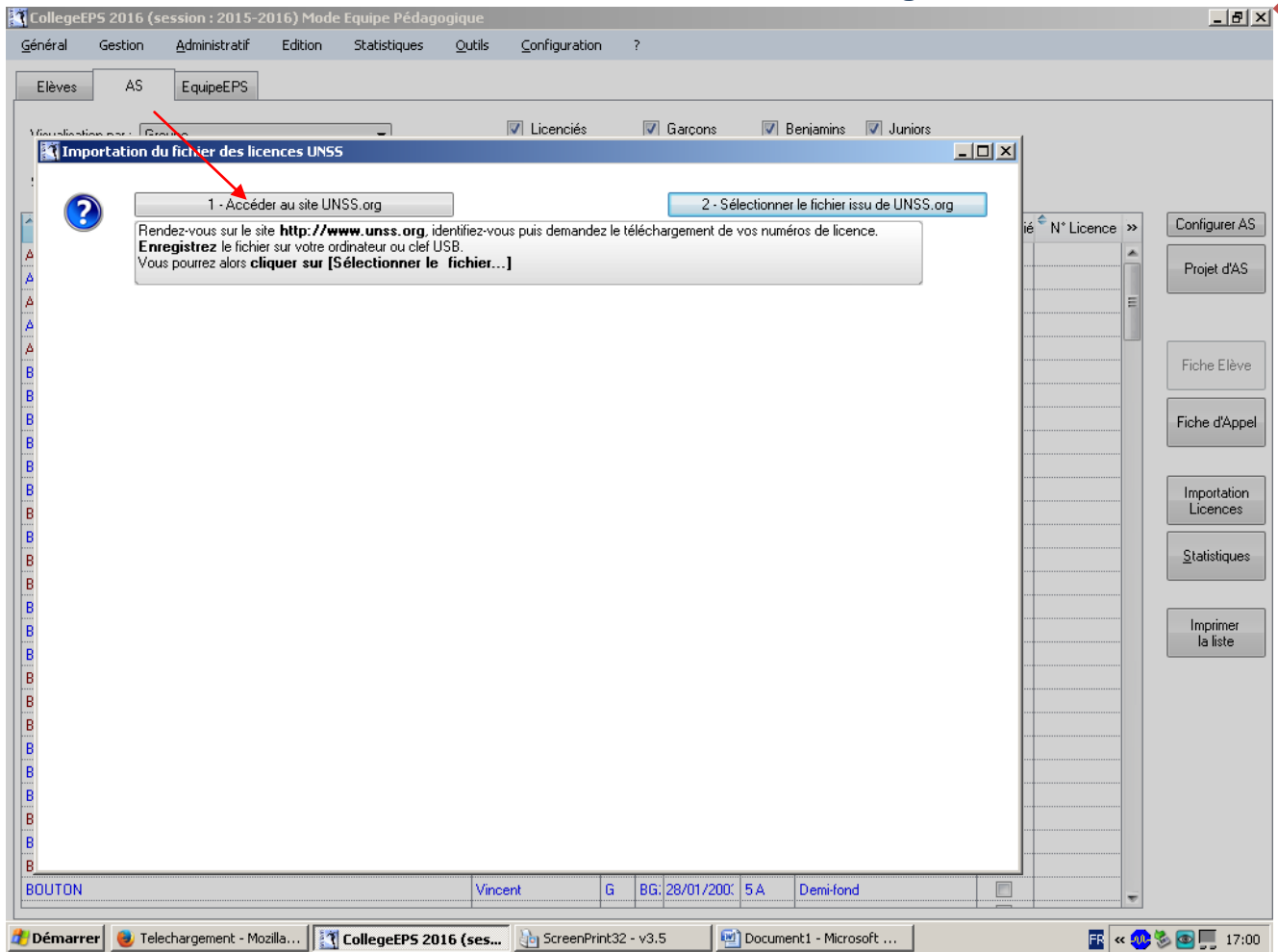

**Aller sur Opus** (en bas à gauche)\_Se connecter\_Administration\_Licences\_Entrez le code de l'établissement et le mot de passe\_ Sélectionner Télécharger

**Pour le CROSS départemental.** Téléchargez vos inscrits

Importation du fichier des licences UNSS

10/06/2003	093320062	CARROUGE	Emma	Handball	BF	15:45	05/10/2015
19/01/2003	093320031	CATON	Anais	Handball	BF	19:30	13/10/2015
26/09/2004	093320033	CHAMBROT	Paul	Handball	BG	19:30	05/10/2015
30/09/2003	093320064	CHAROLLAIS	Prune	Handball Futsal	BF	10:36	19/10/2015
13/03/2001	093320073	CHEVALOT	Loic	Futsal	MG	14:53	02/11/2015
03/09/2002	093320052	CHEVROT	Hugo	Futsal	MG	19:22	07/10/2015
15/12/2003	093320058	CLAIR	Antonin	Badminton	BG	19:43	07/10/2015
19/01/2004	093320057	CLARAY	Erwan	Badminton	BG	19:43	07/10/2015

1 - 20 sur 78 résultats.

Résultats par page: 20 Page: 1 sur 4

« Début « Précédent Suivant » Fin »

IMPRIMER TELECHARGER

Le fichier de licences est généré en.csv. Retourner sur la fenêtre du logiciel et clic sur Sélectionner le fichier issu de UNSS.org\_Ouvrir

Importation du fichier des licences UNSS

1 - Accéder au site UNSS.org

2 - Sélectionner le fichier issu de UNSS.org

Rendez-vous sur le site <http://www.unss.org>, identifiez-vous puis demandez le téléchargement de vos numéros de licence. **Enregistrez** le fichier sur votre ordinateur ou clef USB. Vous pourrez alors cliquer sur [Sélectionner le fichier...]

Sélectionnez le Fichier importé depuis le site UNSS.org

Regarder dans : Téléchargements

rapport-csv-UNSS-2-11-2015-17-06-34

Nom du fichier : rapport-csv-UNSS-2-11-2015-15-58-33

Fichiers de type : Texte ou CSV (\*.TXT, \*.CSV)

Ouvrir Annuler

Le logiciel importe le fichier et établit le rapprochement avec la base élèves. **Cela permet de détecter d'éventuelles erreurs dans les dates de naissances des élèves.** S'il s'agit du même élève, répondre OUI pour établir le rapprochement. Attention les élèves n'ayant pas d'activité spécifiée n'auront pas leur numéro de licence importé.

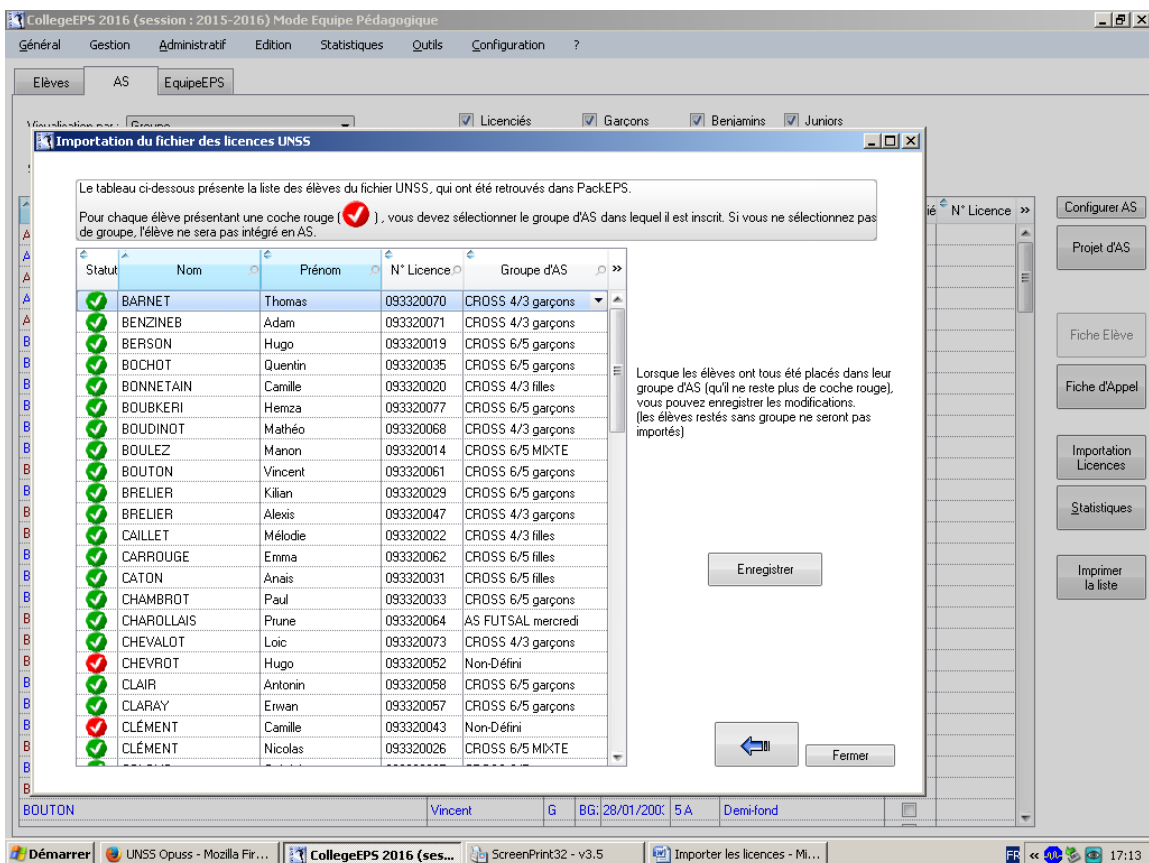
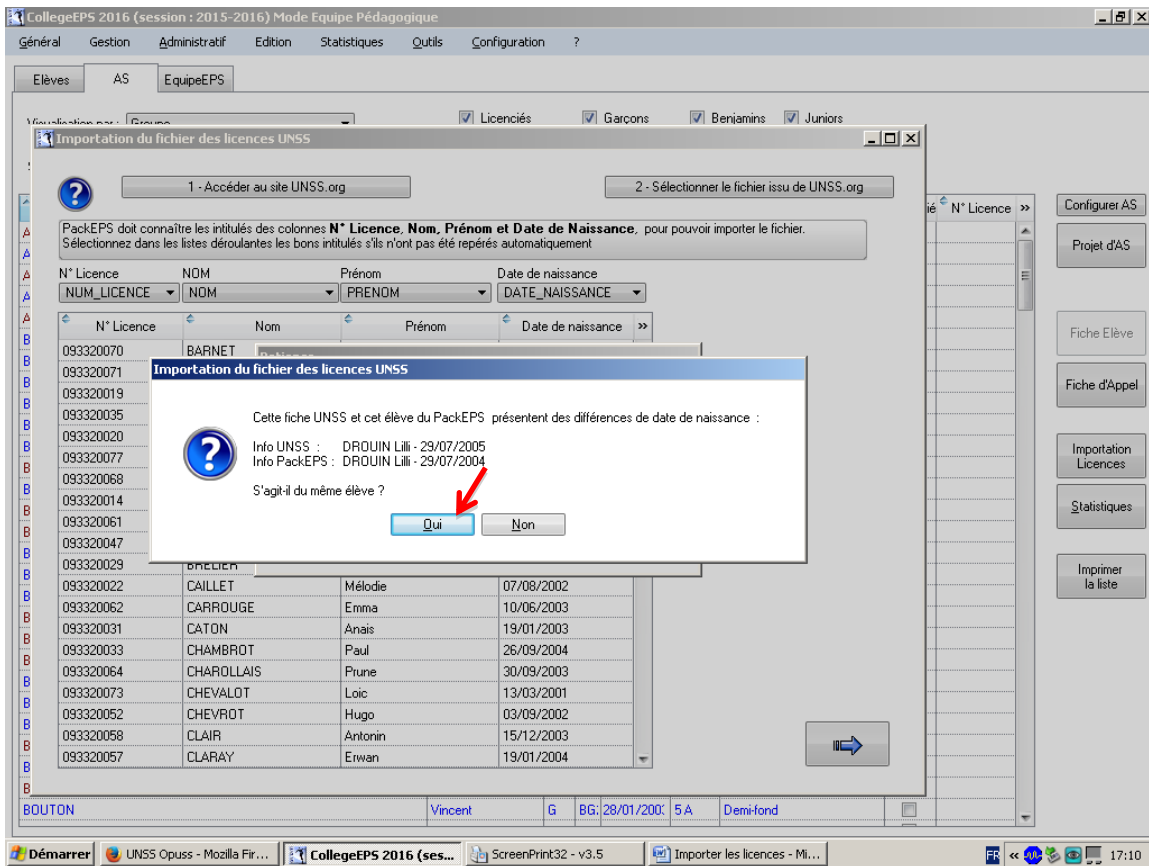

Fermer la fenêtre. La liste des licenciés comportant les numéros est alors visible- **Clic sur OK**



CollegeEPS 2016 (session : 2015-2016) Mode Equipe Pédagogique

Général Gestion Administratif Edition Statistiques Outils Configuration ?

Elèves AS EquipeEPS

Visualisation par : Groupe

Sélection : Tous les Groupes d'AS

Ajouter des élèves

Licenciés  Garçons  Benjamins  Juniors  
 Non-Licenciés  Filles  Minimes  Seniors  
 Cadets

Nom	Prenom	Sexe	Cat.	Né(e) le	Classe	APSA(s) pratiquée(s)	Licencié	N° Licence
ALEX	Lorelei	F	MF	20/11/2000	4C	Demi-fond	<input checked="" type="checkbox"/>	
ALLOIN	Maxence	G	MG	31/03/2000	5A	Demi-fond	<input type="checkbox"/>	
ANDRE	Lou-Ann	F	BF	14/08/2000	5A	Demi-fond	<input type="checkbox"/>	
AULDY	Rémy	G	MG	13/11/2000	3A	Demi-fond	<input type="checkbox"/>	
AULDY	Margaux	F	BF	28/06/2000	6C	Demi-fond	<input type="checkbox"/>	
BACZYK	Léo	G	MG	18/06/2000	4B	Demi-fond	<input type="checkbox"/>	
BADET	Alexandre	G	BG	01/10/2000	5C	Demi-fond	<input type="checkbox"/>	
BADET	Luka	G	BG	01/10/2000	5A	Demi-fond	<input type="checkbox"/>	
BARNET	Thomas	G	MG	09/05/2000	4B	Demi-fond	<input checked="" type="checkbox"/>	093320070
BATHIARD	Thomas	G	MG	26/07/2000	4C	futsal, Demi-fond	<input type="checkbox"/>	
BENZINEB	Adam	G	MG	17/08/2000	3B	Demi-fond, futsal	<input checked="" type="checkbox"/>	093320071
BERNARD	Lou	F	BF	18/11/2000	6A	Demi-fond	<input type="checkbox"/>	
BERSON	Hugo	G	BG	11/12/2000	5B	Demi-fond	<input checked="" type="checkbox"/>	093320019
BERTRAND	Justine	F	MF	06/09/2000	4B	Demi-fond	<input checked="" type="checkbox"/>	
BESACIER	Félicie	F	BF	13/07/2000	6B	Demi-fond	<input type="checkbox"/>	
BOCHOT	Anthony	G	MG	12/02/2000	3A	Demi-fond	<input type="checkbox"/>	
BOCHOT	Quentin	G	MG	12/12/2000	5C	Demi-fond	<input checked="" type="checkbox"/>	093320035
BOHLA	Louison	G	MG	14/03/2000	3C	Demi-fond	<input type="checkbox"/>	
BOLLETOT	Maëva	F	BF	30/05/2000	5C	Demi-fond	<input type="checkbox"/>	
BONNETAIN	Camille	F	MF	06/01/2000	3C	Demi-fond	<input checked="" type="checkbox"/>	093320020
BORDIN	Elisa	F	MF	12/12/2000	5C	Demi-fond	<input type="checkbox"/>	
BOUBKERI	Hemza	G	MG	25/07/2000	6B	Demi-fond	<input checked="" type="checkbox"/>	093320077
BOUDINOT	Mathéo	G	MG	22/09/2000	3B	Demi-fond, futsal	<input checked="" type="checkbox"/>	093320068
BOUKHALFA	Anis	G	MG	27/01/2000	3C	Demi-fond	<input type="checkbox"/>	
BOULEZ	Manon	F	BF	26/09/2000	5A	Demi-fond	<input checked="" type="checkbox"/>	093320014
BOURE	Théo	G	MG	23/09/2000	4B	Demi-fond	<input checked="" type="checkbox"/>	
BOURE	Zoé	F	MF	23/09/2000	4A	Demi-fond	<input checked="" type="checkbox"/>	
BOUTON	Vincent	G	BG	28/01/2000	5A	Demi-fond	<input checked="" type="checkbox"/>	093320061

Démarrer UNSS Opuss - Mozilla Fir... CollegeEPS 2016 (ses... ScreenPrint32 - v3.5 Importer les licences - Mi... FR 17:17

## 2. Editer les dossards

CollegeEPS 2016 (session : 2015-2016) Mode Equipe Pédagogique

Général Gestion Administratif Edition Statistiques Outils Configuration ?

Elèves AS EquipeEPS

Visualisation par : Groupe

Sélection : Tous les Groupes d'AS

Licenciés  Garçons  Benjamins  Juniors  
 Non-Licenciés  Filles  Minimes  Seniors  
 Cadets

Liste des Elèves  
 Fiche Appel  
 Fiche Observation / Bilan  
**Dossards**  
 Publipostage  
 Liste des Elèves Inaptes  
 Liste des Notes du groupe  
 Equipements Sportifs

Nom	Prenom	Sexe	Cat.	Né(e) le	Classe	APSA(s) pratiquée(s)	Licencié	N° Licence
CANOT	Mélina	F	BF	14/09/2000	6C	Demi-fond	<input type="checkbox"/>	
CARROUGE	Emma	F	BF	10/06/2000	5C	Demi-fond	<input checked="" type="checkbox"/>	093320062
CATON	Anais	F	BF	19/01/2000	5C	Demi-fond	<input checked="" type="checkbox"/>	093320031
CHABROLLE	Océane	F	CF	29/08/2000	3C	Demi-fond	<input checked="" type="checkbox"/>	
CHAMBROT	Paul	G	BG	26/09/2000	6B	Demi-fond	<input checked="" type="checkbox"/>	093320033
CHANUT	Noah	G	BG	07/01/2000	6A	Demi-fond	<input type="checkbox"/>	
CHARLES	Cauline	F	BF	09/12/2000	6C	Demi-fond	<input type="checkbox"/>	
CHAROLLAIS	Prune	F	BF	30/09/2000	5B	futsal, Demi-fond	<input checked="" type="checkbox"/>	093320064
CHEVALOT	Léa	F	MF	30/10/2000	4B	Demi-fond	<input type="checkbox"/>	
CHEVALOT	Loïc	G	MG	13/03/2000	3B	Demi-fond, futsal	<input checked="" type="checkbox"/>	093320073
CLAIR	Antonin	G	BG	15/12/2000	5B	Demi-fond	<input checked="" type="checkbox"/>	093320058
CLARAY	Erwan	G	BG	19/01/2000	6C	Demi-fond	<input checked="" type="checkbox"/>	093320057
CLEMENT	Nicolas	G	BG	18/11/2000	5A	Demi-fond	<input checked="" type="checkbox"/>	093320026
COLOMB	Marine	F	MF	19/04/2000	4C	Demi-fond	<input type="checkbox"/>	
COLOMB	Gabriel	G	BG	19/04/2000	6A	Demi-fond	<input checked="" type="checkbox"/>	093320037
COLOMB	Amélie	F	MF	19/04/2000	4A	Demi-fond	<input type="checkbox"/>	
COLOMB	Martin	G	MG	18/05/2000	4C	Demi-fond	<input checked="" type="checkbox"/>	093320050
CORNELLOUP	Inès	F	BF	25/11/2000	6C	Demi-fond	<input type="checkbox"/>	
CORNON	Gabriel	G	MG	26/07/2000	4C	Demi-fond	<input type="checkbox"/>	
CORTOT	Thomas	G	BG	30/12/2000	6B	Demi-fond	<input type="checkbox"/>	
CUISSET	Maëva	F	BF	09/01/2000	5A	Demi-fond	<input checked="" type="checkbox"/>	093320053
CZEKIERDA	Eloïse	F	BF	25/08/2000	5C	Demi-fond	<input checked="" type="checkbox"/>	093320027
DA SILVA	Mattéo	G	MG	28/02/2000	4C	Demi-fond	<input type="checkbox"/>	
DA SILVA	Gwendolyne	F	MF	15/12/2000	5B	Demi-fond	<input type="checkbox"/>	
DALIGAND	Enzo	G	BG	23/07/2000	5A	Demi-fond	<input type="checkbox"/>	
DAUVILLAIRE	Kevin	G	BG	02/01/2000	6C	Demi-fond	<input type="checkbox"/>	
DE BASTOS	Esteban	G	MG	14/07/2000	4A	futsal, Demi-fond	<input type="checkbox"/>	
DE OLIVEIRA	Marie-Sarah	F	BF	09/06/2000	5C	futsal, Demi-fond	<input checked="" type="checkbox"/>	093320005

Démarrer Attention ! En raison d'in... CollegeEPS 2016 (ses... ScreenPrint32 - v3.5 Importer les licences - Mi... FR 17:33

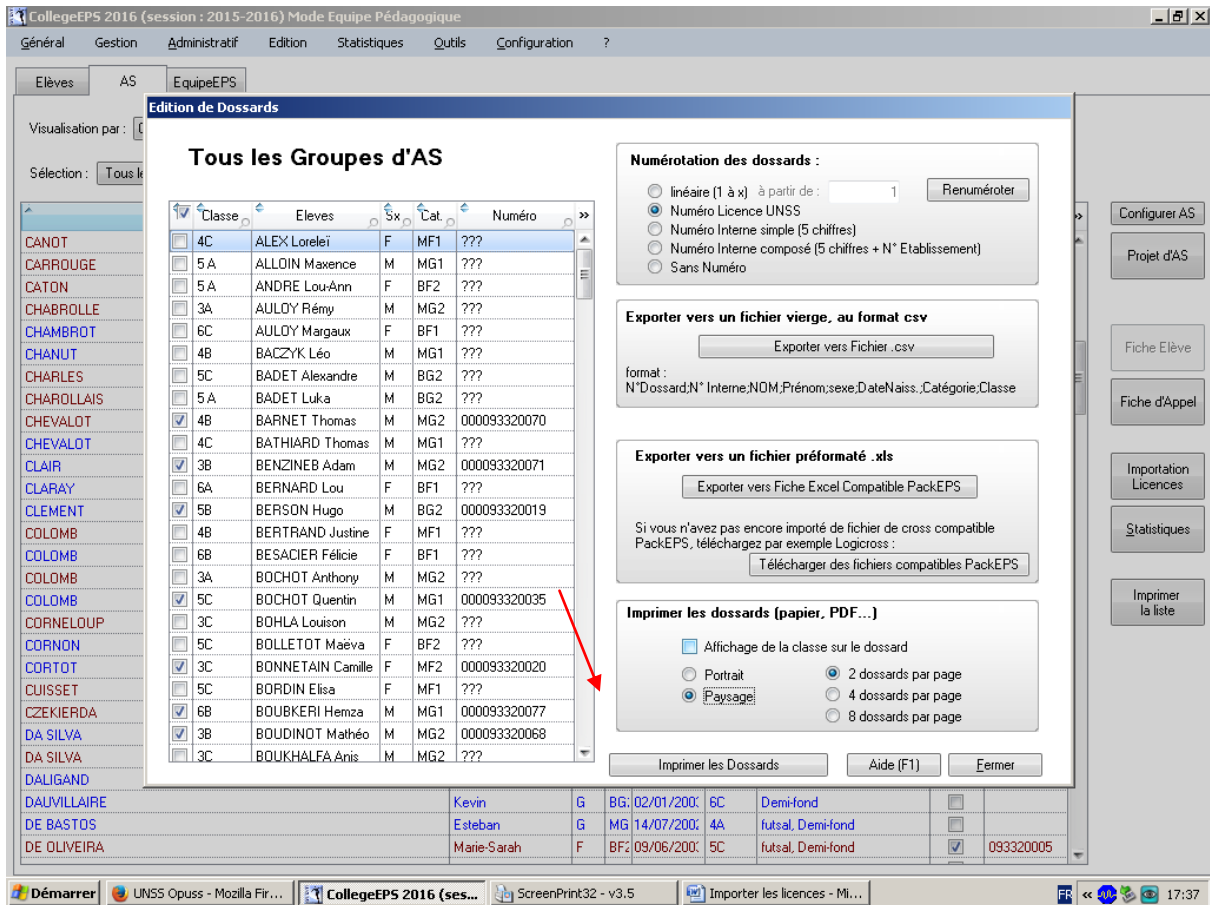

Dans **numérotation des dossards**, sélectionner **Numéro licences UNSS**. Cocher les élèves pour lesquels vous souhaitez éditer un dossard. Choisir le format. Format conseillé : **Paysage\_2 dossards par page**\_Imprimer les dossards

